

Mardi 11 décembre 2018 à 10h

Hôtel de ville – Petit Salon

Ordre du jour

1. Point Ad'AP Ville de Metz
2. Sensibilisation au handicap des élèves du primaire
 - Challenge piétons 2018 et 2019
 - Semaine de sensibilisation au handicap du 3 au 7 décembre 2018
3. Accès à la culture et au tourisme
 - Partenariat avec l'Office de tourisme :
 - Visites de Metz en Joëlette
 - Fiche accessibilité pour les visites guidées
 - Semaine européenne de la mobilité
 - Visites adaptées au Centre Pompidou-Metz
4. Registres Public d'accessibilité dans les ERP communaux
5. Accueil à Metz des référents accessibilité des villes inclusives GT-RAVI
6. Questions des membres de la CCA
7. Présentation de la salle Dominique Trabucco

1. Point Ad'AP Ville de Metz

ERP : Traitement accessibilité à l'échelle du bâtiment - 2018

Étiquettes de lignes	Nombre Attestation
1 - Bâtiments certifiés	31
2 - Tous obstacles levés	12
3 - Bâtiments en cours de travaux	30
4 - Bâtiments en cours d'étude	13
6 - Bâtiments non traités	2
8 - Bâtiments rajoutés	1
Total général	89

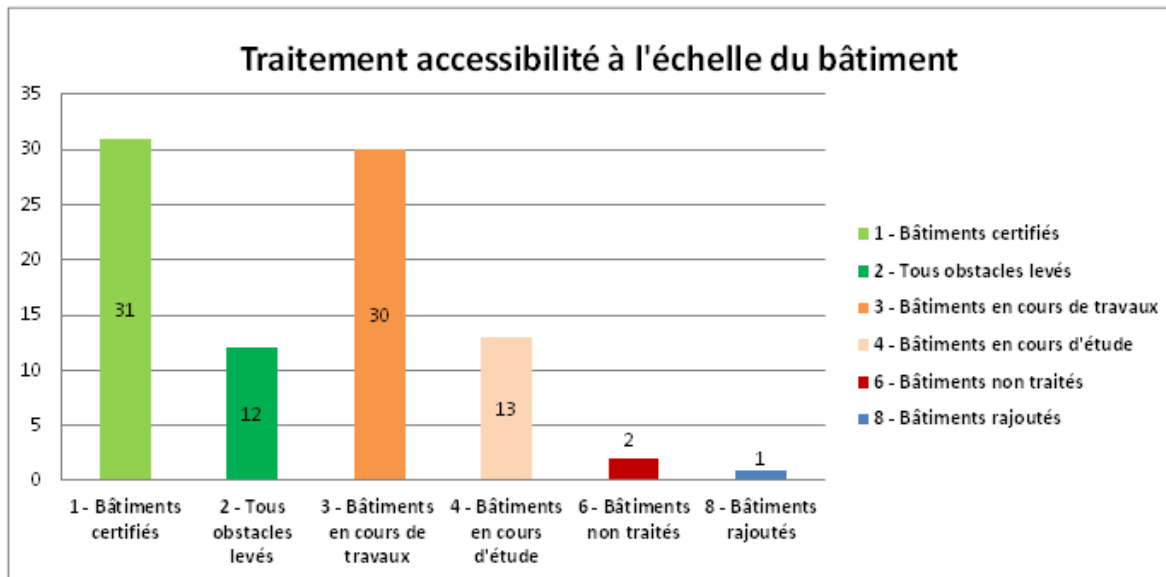

Liste des bâtiments certifiés et en attente de certification

1 - Bâtiments certifiés

100-02 - Ecole maternelle les Chardonnerets II
105-01 - Ecole maternelle Saint Eucaire
105-05 - Ecole primaire Saint Eucaire A
105-06 - Ecole primaire Saint Eucaire B (126)
108-03 - Ecole maternelle le Pré Vert
112-01 - Ecole primaire Les Pépinières
113-01 - Ecole maternelle Michel Colucci
118-03 - Ecole maternelle Cavalier Bleu 1
119-01 - Ecole maternelle Arc en ciel
119-02 - Ecole primaire Louis Pergaud
121-03 - Gymnase Vallières
1249-01 - Club sénior soleil d'automne
134-03 - Ecole maternelle Le Trimazo (147)
139-02 - La Poste
142-01 - Ecole maternelle La Flûte Enchantée
143-01 - Ecole maternelle Clair Matin
153-01 - Ecole maternelle l'Arbre Roux
185-01 - Eglise Saint Simon Saint Jude
190-01 - Eglise Saint Eucaire
198-01 - Eglise Sainte Lucie
216-03 - Gymnase du Luxembourg
222-01 - Gymnase de la Patrotte
246-03 - Terrain de Camping - Sanitaires 1
289-01 - MJC 4 Bornes
481-05 - Restaurant Scolaire Les Quatres Bornes
497-01 - Piscine olympique Lothaire
526-01 - Vestiaires Stade Olympique d'athlétisme
730-01 - Multi accueil de Vallières
744-01 - Ecole primaire Jean de la Fontaine GAB
744-02 - Ecole maternelle La Clairière GAB
744-03 - Restaurant Scolaire GAB

2 - Tous obstacles levés

118-02 - Ecole maternelle Cavalier Bleu 2
1219-01 - Bureaux Service VDM (Chanoine Collin)
134-01 - Ecole primaire Château Aumiot
223-01 - Gymnase Malraux
304-01 - CCAS de Metz
473-01 - Centre St Denis de la Réunion
527-01 - Ancien Palais des Sports
761-01 - Ecole primaire Pilâtre de Rozier
761-02 - Ecole maternelle Symphonie
775-03 - Multi accueil de Magny
827-01 - Piscine de belletanche + bureaux arrières
896-01 - Centre Culturel la Corchade

Avancement de la levée des obstacles 2017-2018 et 2018-2018

Étiquettes de lignes	Nombre de Etat traitement obstacle
A faire	15
Dérogation	15
En attente	29
En cours	55
En étude	23
Réalisé	97
Sans objet	8
Total général	242

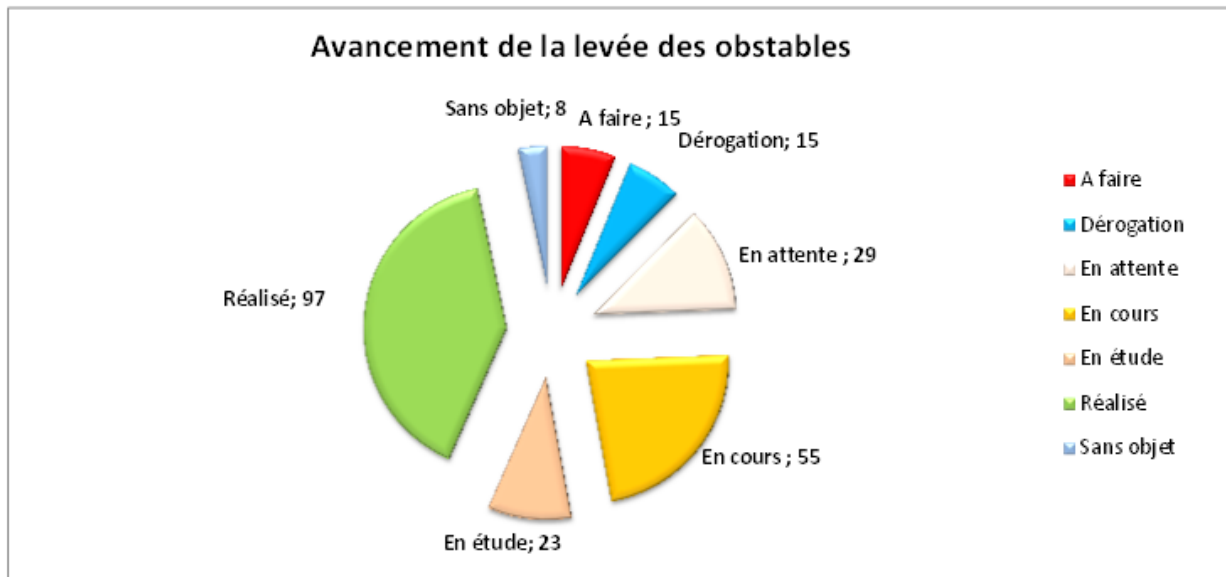

Bilan financier

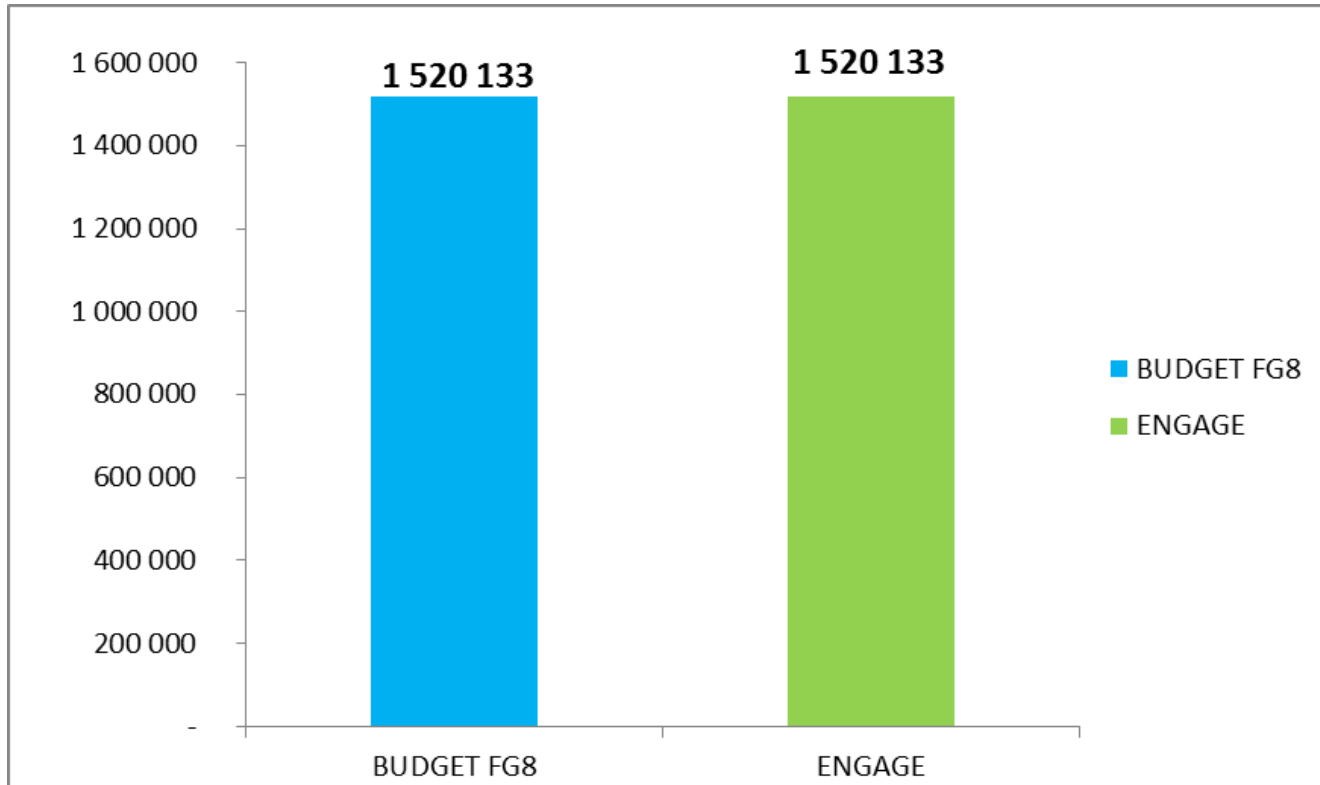

Répartition des dépenses

Total engagé 1 520 133,00 €

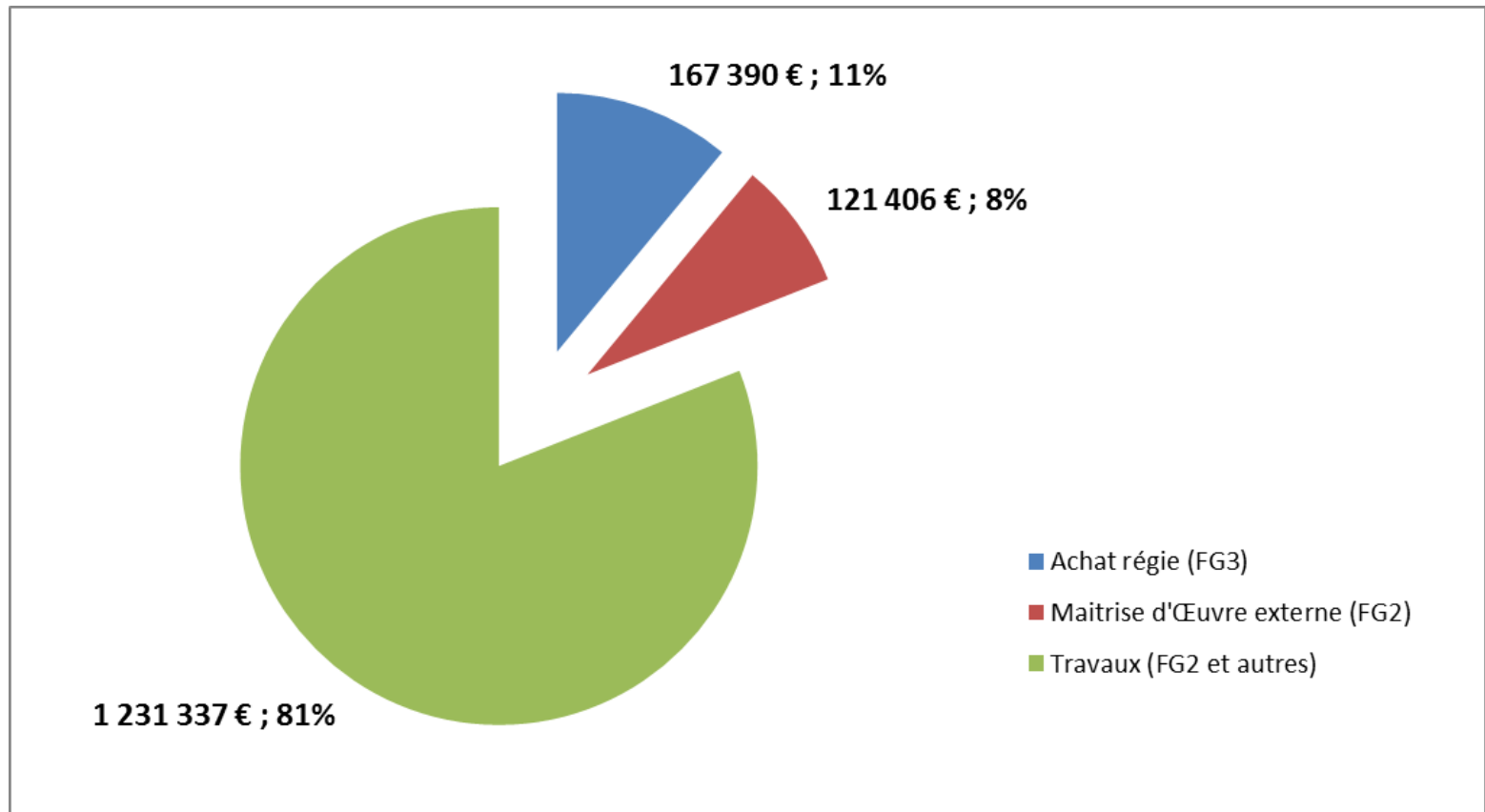

Dérogations

15 dérogations obtenues pour un montant total de 1 625 800,00 €

Nom de l'ERP

Ecole maternelle Les Pépinières
Ecole élémentaire Camille Hilaire
Ecole élémentaire Pilâtre de Rozier
Crèche des Buissonnets
Restaurant scolaire de la GAB
Ecole élémentaire Emilie du Châtelet
MJC 4 bornes
E.P. St Eucaire - Bâtiment B
CALP de Plantières
Multi-accueil Les Jardinets
Ecole élémentaire Château Aumiot
Gymnase Malraux
Centre socioculturel La Corchade
Complexes sportifs liés au FOOTBALL
Ecole élémentaire Erckmann Chatrian

Adresse

Rue des Pensées
Rue Dominique Macherez
Rue du Patural Barbet
Rue de Verdun
Rue de Mercy
Avenue de Lyon
29 bis, rue du Coupillon
1, rue du Pont de la Grève
2a, rue Monseigneur Pelt
12, rue André Theuriet
6, rue Notre Dame de Lourdes
199, avenue André Malraux
37, rue du Saulnois
7 complexes
Rue du Dauphiné

Classement ERP : 25 déclarations d'ERP

Nom de l'ERP	Adresse	Nom de l'ERP	Adresse
MJC Junior	10, rue du Bon Pasteur	Bâtiment mixte (ERP/logements) CASAM (x4 ERP) - ATD Quart Monde	21, rue du Languedoc
Bâtiment mixte (ERP/logements) - Anim'Fle	4, rue de la Chabosse	Bâtiment mixte (ERP/logements) RASED + classes scolaires et périscolaires - CMS	12, rue d'Hannoncelles
Bâtiment mixte (ERP/logements) - CMS	23, rue du Professeur Jeandelize	Bâtiment mixte (ERP/logements) Bouche à oreille (x2 ERP) - Asso Auxiliaires des Aveugles de Moselle	6, rue Notre Dame de Lourdes
PAEJ (CMSEA)	33 bis, boulevard André Maginot	Centre Social Champagne CGCS de Metz-Borny / Epicerie solidaire	11, rue de Champagne
Association culturelle portugaise	8, rue Charles Nauroy	Bâtiment mixte (ERP/logements) - AFEV	43, rue Taison
Le Tourdion	3, rue des Pensées	Maternelle Le Pigeonnier	5, rue des Déportés
Du Côté des Loisirs	5, rue des Pensées	Résidence-autonomie ST NICOLAS	6, rue du Père Potot
RASED	7, rue des Pensées	Résidence-autonomie HAUTE SEILLE	36, rue Haute Seille
Bâtiment mixte (ERP/logements) Secours Populaire - RASED - UACM	7, rue du Dauphiné	Résidence-autonomie DESIREMONT	4, avenue de Lyon
ATTM	9, rue du Dauphiné	Résidence-autonomie GRANDMAISON	2D, rue des Déportés
ATTM (Algeco)	9 bis, rue du Dauphiné	Résidence-autonomie STE CROIX	10, rue du Haut de Ste Croix
Marché couvert	Place Jean-Paul II	Urbanisme	144, avenue de Thionville
Mairie de quartier (Gare de Metz)	Place du Général de Gaulle		

Programmation 2019

Période	N°GIMA	Bâtiment	Travaux
2016-2024	292-01	Hôtel de Ville	éclairage du péristyle, création des espaces d'attentes sécurisés
2018-2020	115-03	Ecole Erckmann Chatrian	création d'une rampe dans la cour
2018-2020	111-01	Ecole Jean Moulin	réfection des sanitaires et mise en place d'un ascenseur
2017-2021	101	Groupe scolaire Les Isles	mise en place d'un ascenseur
2019-2019	110-01	Ecole maternelle L'isle aux enfants	création d'une rampe extérieure
2019-2019	110-05	Restaurant scolaire de plantières	remplacement de portes et création d'un sanitaire PMR
2017-2020	113-02	Ecole Michel Colucci	mise aux normes des mains courantes
2019-2019	115-01	Ecole maternelle Joyeux Pinsons	mise en place de signalétique
2019-2021	1101-02	Complexe sportif Haut de Blémont	travaux de voirie et de signalétique
2019-2021	500-01	Complexe sportif APM	mise aux normes des mains courantes
2017-2021	162-02	COSEC Paul Valery	mise aux normes des mains courantes
2017-2021	498-01	Complexe sportif Baron Dufour	signalétique
2019-2021	507-07	Stand de tir	création de sanitaire pmr
2017-2024	107	Groupe scolaire de la Seille	mise en place d'un ascenseur et d'une passerelle
2020-2024	130	Ecole Sainte Thérèse	mise en place d'un ascenseur et mise aux normes des sanitaires
2024-2024	152	Ecole Jean Morette	mise en place d'un ascenseur et mise aux normes des sanitaires
2019-2021	242	Piscine du Bon Pasteur	aménagement des vestiaires
2019-2021	179	Centre social La Quai	mise en place d'un ascenseur et mise aux normes des sanitaires
2019-2021	508-02	Complexe sportif UL Plantières	signalétique
2020-2020	304-02	Maison de la Petite Enfance	mise aux normes des mains courantes
2024-2024	286-03	Multi accueil Le Chat Botté	remplacement de portes

2. Sensibilisation au handicap des élèves du primaire

Challenge piétons

Judi 7 juin 2018

Place de la République

Associations partenaires :

- Chiens guide de l'Est
- Auxiliaires des aveugles
- Handisport

14 bénévoles

Poursuite en 2019



Semaine de sensibilisation au handicap

- En partenariat avec l'Education Nationale
- Du 3 au 7 décembre dans les 33 écoles élémentaires de la Ville pour les enfants du CE2 au CM2
- **Objectifs : comprendre ce qu'est le handicap, lutter contre les préjugés et favoriser l'école inclusive**
- Une démarche pédagogique, des séances de 2h, animées par les enseignants avec des échanges et des mises en situation pratiques
- Un kit de sensibilisation conçu par l'Education Nationale avec :
 - Un guide d'accompagnement pour la préparation des interventions : méthodologies, contenus et objectifs
 - Du matériel pour l'animation : textes en braille, livres de littérature jeunesse, images, jeu de motricité, lunettes occultantes, casque anti-bruit...
- La Ville de Metz a financé l'achat d'un kit par école pour un montant total de 4 950 €

La semaine de sensibilisation au handicap a été lancée lundi 3 décembre à l'école de Magny-Plaine en présence de Dominique Gros, Maire de Metz, et de Mohammed Kamal, Inspecteur de l'Éducation nationale.



3. Accès à la culture et au tourisme

- **Visites de Metz en Joëlette avec l'APF**
 - Réalisation d'un vidéo de promotion
 - 9 visites en 2018
- **Réalisation de 3 fiches accessibilité avec le Conseil des seniors**
 - « Cathédrale à la Citadelle »
 - « Colline de Sainte-Croix »
 - « Chemin des corporations »
- **Semaine européenne de la mobilité avec l'ENIM**
 - Visite mix and moove
 - Exposition de l'Enim au service de la mobilité



Circuit Cathédrale à la Citadelle

Copyright © Agence Inspire Metz

Parcours

Départ de l'Office de tourisme – Arrivée au Palais du gouverneur
 Distance à parcourir : 1,6 km

1H30 Accessibilité

- Dont 38 minutes de déplacement / 52 minutes d'arrêt
- Arrêts durant la visite : 12 dont 7 comportent des espaces d'assises (bancs, murets)

Principales difficultés

- Dans la Cathédrale : accès au cœur avec un escalier de 3 marches sans main courante ou une rampe d'accès de 16 % et de 86 cm de large sans main courante, à monter et descendre,
- Rue d'Estrées : pente importante sur 30 m, à descendre,
- Au niveau des fontaines de l'Esplanade : pente importante sur 20 m et escalier d'une dizaine de marches à monter,
- Saint-Pierre aux Nonnains : avant, pente importante à monter sur 2 m, après, escalier de 9 marches avec une main courante à monter.

Sanitaires

- Agence Inspire Metz/Office de Tourisme (sur demande spécifique à l'Accueil)
- Hôtel de ville
- Rue du Four du Cloître
- Place de la République, à 300 m après l'arrivée au Palais du Gouverneur

Adaptation de la visite

Sur demande préalable, les guides peuvent s'adapter aux fragilités des participants à partir du moment où elles sont signalées avant le départ de la visite.

Fauteuils roulants mis à disposition gratuitement par l'Office de tourisme.

Ce document a été réalisé avec la participation du Conseil des seniors de Metz

Visites adaptées au Centre Pompidou-Metz

- Visite pour les déficients auditifs dimanche 23 septembre
 - Exposition «L'aventure de la couleur» : mise à disposition d'un interprète en LSF et d'un médiateur
- Visite pour les déficients visuels lundi 5 novembre
 - Exposition « Peindre la nuit» : mise à disposition d'un médiateur avec des commentaires adaptés
- Visite pour les PMR lundi 9 novembre
 - Exposition « Peindre la nuit» : possibilité de stationner sur le parvis du CPM, entrée gratuite pour les accompagnateurs et mise à disposition d'un médiateur

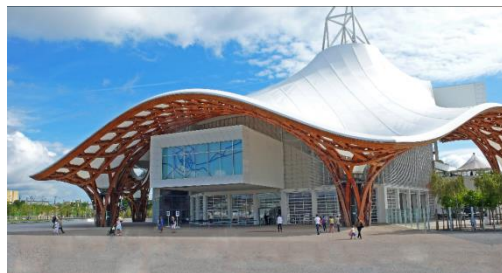

Mission Ville pour tous
Seniors, santé, handicap



4. Registres Public d'accessibilité dans les ERP de la Ville

Origine :

- Décret n° 2017-431 du 28 mars 2017 relatif au Registre public d'accessibilité
- Réflexion sur une utilisation efficace des informations demandées pour la constitution des registres

Objectifs :

- Satisfaire à l'obligation réglementaire
- Renforcer l'information et faciliter les déplacements du grand public
- Mise à disposition d'informations accessibilité sur :
 - metz.fr (pour le grand public)
 - SIG.metzmetropole (pour les agents Metz et Metz Métropole)
 - Geo.metzmetropole.fr (grand public)

TROIS ELEMENTS D'INFORMATION POUR L'USAGER

Une carte avec une base de données des ERP d'après la liste Ad'AP

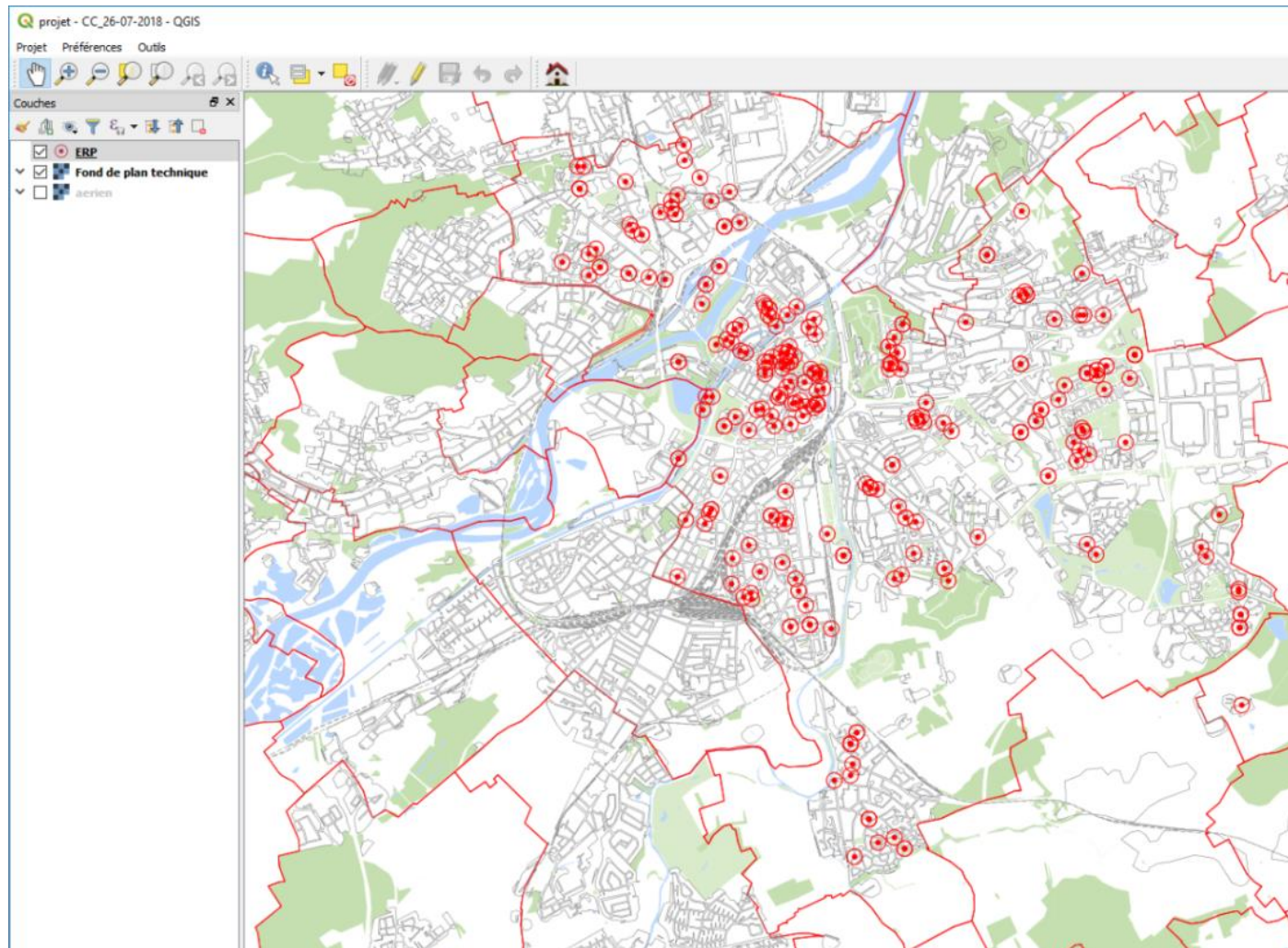

Un formulaire donnant des informations d'accessibilité de premier niveau pour l'utilisateur

Pour le référent accessibilité Ville de Metz

Fiche ERP	
Identifiant de l'ERP	Numéro
Nom de l'ERP	Texte
Adresse de l'ERP	Texte
Activité principale	Liste déroulante
Stationnement à proximité	Case à cocher
Stationnement PMR à proximité	Case à cocher
Entrée principale de plein pied	Case à cocher
Entrée principale avec escalier	Case à cocher
Entrée principale avec rampe d'accès	Case à cocher
Entrée principale avec plan incliné amovible	Case à cocher
Entrée principale avec élévateur	Case à cocher
Entrée principale avec ascenseur	Case à cocher
Autre accès (à préciser)	Texte à saisir
Ascenseur	Case à cocher
Toilettes PMR	Case à cocher
Présence de personnel d'accueil	Case à cocher
Attestation d'accessibilité	Case à cocher
Nom du référent accessibilité	Liste déroulante

Pour l'utilisateur

Via GeoMetz

Hôtel de Ville
1 place d'Armes
MULTI-SERVICE

stationnement à proximité

stationnement pmr à proximité

entrée principale de plain pied

entrée principale avec escalier

entrée principale avec rampe d'accès

entrée principale avec plan incliné amovible

entrée principale avec élévateur

entrée principale avec ascenseur

ascenseur

toilettes pmr

présence de personnel d'accueil

attestation d'accessibilité

Pour tout renseignement, les services de la ville de Metz sont à votre disposition. Contactez Allo Mairie au **0 800 891 891** (numéro vert, appel gratuit depuis un poste fixe), du lundi au vendredi de 8h à 12h et de 13h30 à 18h, et le samedi de 9h à 12h

Via metz.fr



Hôtel de Ville

Multi-service

Adresse : 1 place d'Armes

Bâtiment accessible PMR

- Entrée principale avec rampe d'accès
- Personnel d'accueil formé
- Toilettes PMR
- Ascenseur PMR

Stationnement:

- Possibilité de se garer
- Stationnement PMR

La fiche informative de synthèse



Accessibilité de l'établissement



Certaines prestations ne sont pas accessibles



Bienvenue

– Le bâtiment et tous les services proposés sont accessibles à tous

oui non

– Le personnel vous informe de l'accessibilité du bâtiment et des services

oui non

1.

Ce service sera accessible le :

Ce service ne sera pas accessible (voir l'autorisation)

Une aide peut être disponible à la demande ou sur réservation : oui non

2.

Ce service sera accessible le :

Ce service ne sera pas accessible (voir l'autorisation)

Une aide peut être disponible à la demande ou sur réservation : oui non

3.

Ce service sera accessible le :

Ce service ne sera pas accessible (voir l'autorisation)

Une aide peut être disponible à la demande ou sur réservation : oui non

Formation du personnel d'accueil aux différentes situations de handicap

- Le personnel est sensibilisé.
C'est-à-dire que le personnel est informé de la nécessité d'adapter son accueil aux différentes personnes en situation de handicap.
- Le personnel est formé.
C'est-à-dire que le personnel a suivi une formation pour un accueil des différentes personnes en situation de handicap.
- Le personnel sera formé.

Matériel adapté

- Le matériel est entretenu et réparé oui non
- Le personnel connaît le matériel oui non

Contact :

Consultation du registre public d'accessibilité :

- à l'accueil
- sur le site internet

N° SIRET :

Adresse :

**Ce projet illustre bien comment les différentes attentes peuvent
se rencontrer au service de l'utilisateur.**



Mise en œuvre et démonstration

GeoMetz : <https://geo.metzmetropole.fr/>

Site Internet Ville de Metz : disponible à partir de janvier 2019

5. Accueil à Metz des référents accessibilité des villes inclusives (GT-RAVI)

Groupe de travail des Référents accessibilité des villes inclusives

5e atelier participatif 15 et 16 novembre, animé par le CEREMA en partenariat avec la Ville de Metz.

- Visites de terrain : Centre des congrès Robert Schuman, Mettis et arrêt de bus, le Musée de la Cour d'or et l'Hôtel de ville
- Trois groupes de travail :
 - Les nouvelles formes de mobilité et d'accessibilité,
 - Le guidage et les traversées piétonnes,
 - L'accessibilité effective des ERP (établissements recevant du public).

La restitution de ces échanges à l'Hôtel de ville, en présence de Brigitte Thorin, Déléguée ministérielle à l'accessibilité, Dominique Gros, Maire de Metz et Jean-Luc Bohl, Président de Metz Métropole.

<https://www.cerema.fr/fr/mots-cles/gt-ravi>



Visite de l'Hôtel de Ville



Groupe de travail



Séance plénière de restitution

6. Questions des membres de la CCA

- Zone de rencontre place Saint-Nicolas – suite de la rencontre du 22/2/18
- Place de la gare - Suite de la réunion du 3/07/17
- Aménagements Place de la République
- Pave (Points d'apport volontaires enterrés)
- Information des associations pour les compétences de la Métropole
- Stationnement PMR à Metz
- Formation/sensibilisation par les associations

7. Présentation de la salle Dominique Trabucco

- Salle accessible, située au 2ème étage de l'hôtel de ville, accessible par l'ascenseur, la salle peut accueillir 8 à 10 personnes
- Equipé d'une boucle à induction magnétique et du dispositif ACCEO, qui permet de traduire les conversations avec des personnes malentendantes,
- Doté d'un mobilier adapté aux personnes se déplaçant en fauteuil roulant

**Cette salle permettra d'accueillir les usagers en situation de handicap
mais aussi les personnes venant pour un entretien d'embauche.**

MERCI DE VOTRE ATTENTION